

# **GESTION DES AVIS D'APPELS D'OFFRE**

## **Module de Transfert des Connaissances aux Entreprises Principales**

© *Direction Informatique,*

*Division des Projets et Développements du Système d'Information – Kinshasa, Avril 2022*

## Notre MISSION :

Faire **appliquer la Loi** sur la sous-traitance pour  
**promouvoir** les entreprises à capitaux congolais,  
faire **émerger la classe moyenne** congolaise et  
**créer des vrais millionnaires** congolais.

# Agenda sur l'application des AAO :

Mécanique de l'Application

Module des Entreprises Principales

Publication des Appels d'Offre

ARSP

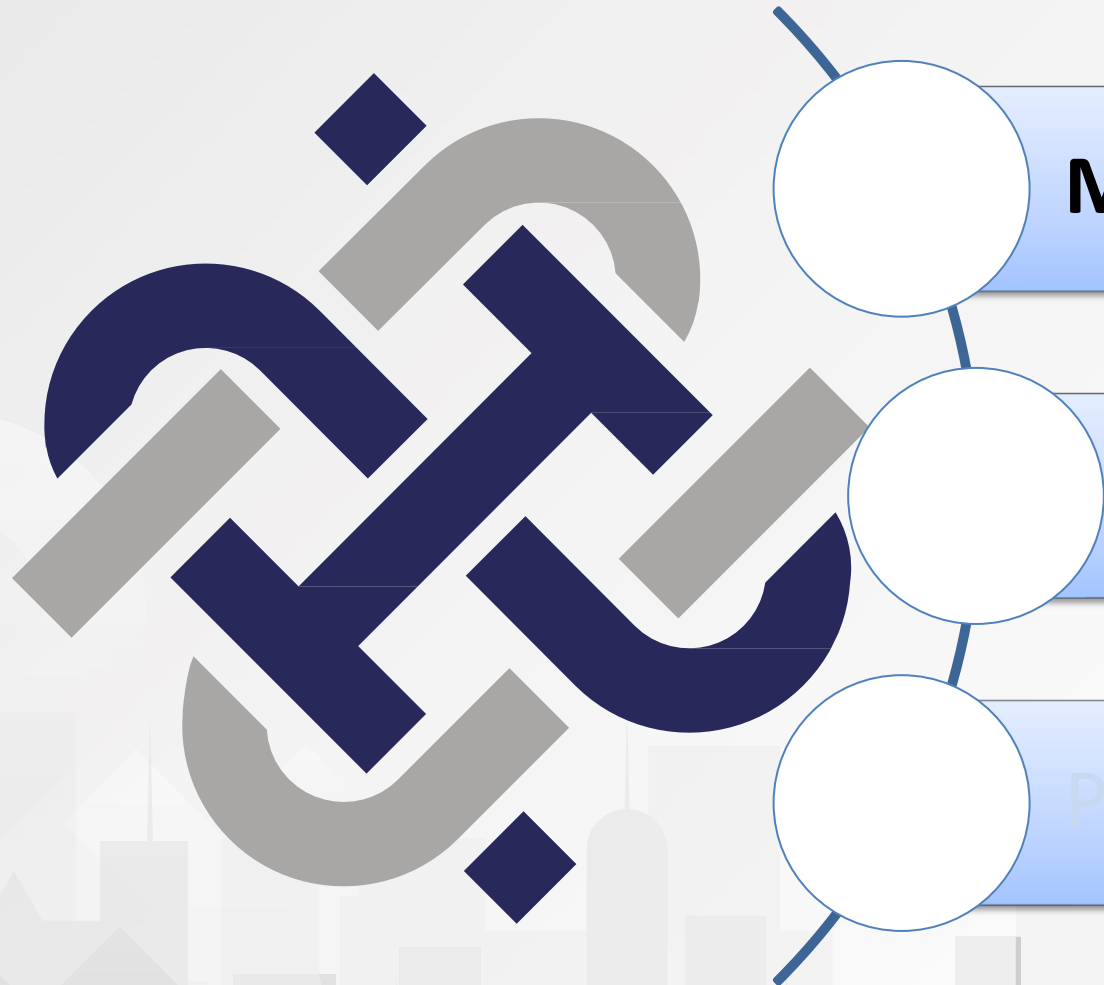

**Mécanique de l'Application**

Module des Entreprises Principales

Publication des Appels d'Offre

**ARSP**

E  
P  
N  
R  
T  
I  
R  
N  
E  
C  
P  
I  
R  
P  
I  
A  
S  
L  
E

T  
R  
A  
O  
I  
S  
A  
N  
T

Création d'un Compte auprès de l'ARSP

Encodage et gestion d'un Avis d'Appels d'Offre

Publication sur le site de l'ARSP  
(mise en ligne au jour souhaité)

Consultation des Avis d'Appels d'Offre  
(uniquement les données résumées de l'offre)

Si une Entreprise de Sous-Traitance est déjà enregistrée, → Accès aux détails de l'AAO  
Sinon, → pas d'accès aux détails de l'AAO

**En résumé...**

+ Grand Public

# Mécanisme de l'Application de Gestion des Appels d'Offre

Comment accéder à l'application ?

En cliquant sur l'onglet « [Avis d'Appels d'Offre](#) »

Sur le site [www.arsp.cd](http://www.arsp.cd) un nouvel onglet sera créé et sera dénommé « **Avis d'Appels d'Offre** »

**Le logo ARSP, actif ou clignotant,** va permettre de retourner à la page d'accueil du menu principal depuis n'importe quelle page de l'application de gestion des Avis d'Appels d'Offre (AAO).

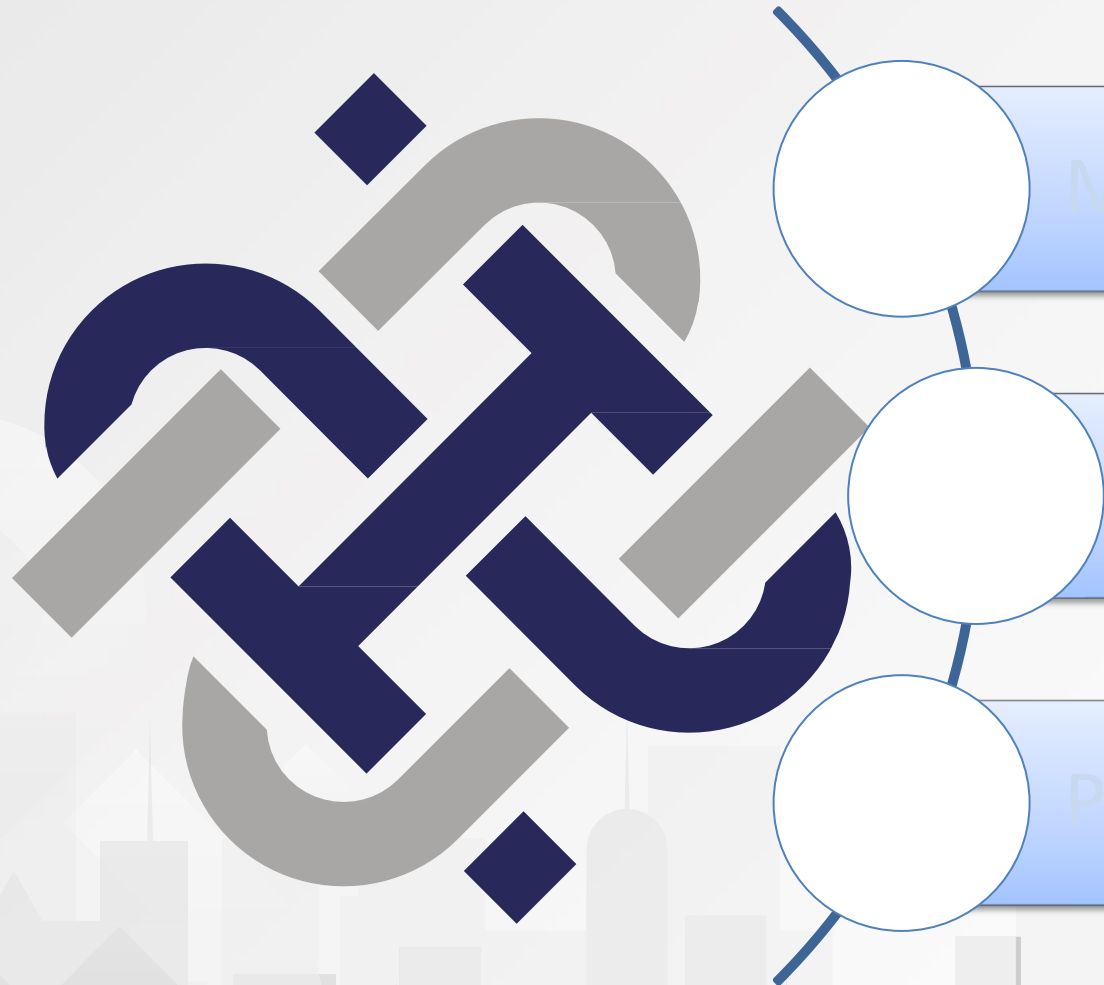

Mécanique de l'Application

**Module des Entreprises Principales**

Publication des Appels d'Offre

**ARSP**

# Module des Entreprises Principales

## Création et Accès au Compte Personnalisé

- ❑ Pour publier un avis d'appels d'offre sur notre site, **Toute entreprise principale devra créer un compte.**
- ❑ L'onglet INSCRIPTION consiste à créer un compte auprès de l'ARSP en fournissant les renseignements ci-après :
  - ✓ La dénomination de l'entreprise,
  - ✓ Une adresse mail (courriel) valide,
  - ✓ S'octroyer un mot de passe,
  - ✓ Confirmer son mot de passe.
- ❑ Si elle est déjà inscrite, elle aura à introduire son adresse mail et son mot de passe à partir de l'onglet CONNEXION.

# Module des Entreprises Principales

## Procédure d'INSCRIPTION

- L'Entreprise Principale sera appelée à remplir ce menu.
- La plateforme va lui envoyer un mail à l'adresse spécifiée afin de vérifier sa véracité.
- Dans ce mail, il y aura un lien d'invitation à activer le compte et qui permettra de revenir sur la plateforme pour poursuivre l'inscription en remplissant un formulaire.

### Vérification de l'adresse mail

ARSP <contact@arsp.cd>

Aujourd'hui à 11:30

À : atchoobazeries@gmail.com

### Création de votre compte ARSP pour gérer vos appels d'offre

Bonjour, Pour finir de créer votre compte permettant de gérer les appels d'offre, merci de cliquer sur le bouton suivant : [Activez votre compte](#) Ce lien n'est valable que 24 heures. Si vous n'avez pu créer votre mot de passe dans ce délai, lancez la procédure de nouveau mot de passe en cliquant sur le bouton ci dessous : [Mot de passe oublié](#)  
Cordialement, L'équipe ARSP.

# Module des Entreprises Principales

## Procédure d'INSCRIPTION : menu création de compte (1/3)

APPELS D'OFFRE **MON COMPTE** CONTACTS D'APPEL D'OFFRE DEPOSER UN APPEL D'OFFRE ARIWARA Corporation Déconnexion

**Gestion des appels d'offre** Appels d'Offre / aux entreprises de sous-traitance à capitaux congolais

### Informations de l'entreprise Principale

Nom de la société *	<input type="text" value="ARIWARA Corporation"/>
Secteur d'activité principale	<input type="text"/>
Adresse du Siège 1 *	<input type="text"/>
Adresse du Siège 2	<input type="text"/>
Ville *	<input type="text"/>

# Module des Entreprises Principales

## Procédure d'INSCRIPTION : menu création de compte (2/3)

 APPELS D'OFFRE **MON COMPTE** CONTACTS D'APPEL D'OFFRE DEPOSER UN APPEL D'OFFRE SMART  Déconnexion

Gestion des appels d'offre Appels d'Offre / aux entreprises de sous-traitance à capitaux congolais

Province *	<input type="text" value="Kinshasa"/>
Site internet	<input type="text" value="monsite.com"/>
Numéro RCCM au format CD/XXXX/RCCM... *	<input type="text"/>
Numéro Impôts *	<input type="text"/>
Upload de votre RCCM * (PDF)	<input type="button" value="Choisir un fichier"/> Aucun fichier choisi
Upload de votre attestation fiscale ou preuve récente de paiement d'impôt ou document équivalent	<input type="button" value="Choisir un fichier"/> Aucun fichier choisi

# Module des Entreprises Principales

## Procédure d'INSCRIPTION : menu création de compte (3/3)

 **APPELS D'OFFRE** **MON COMPTE** CONTACTS D'APPEL D'OFFRE DEPOSER UN APPEL D'OFFRE

ARIWARA Corporation  
Déconnexion

Gestion des appels d'offre Appels d'Offre / aux entreprises de sous-traitance à capitaux congolais

Civilité \*

Prénom \*

Nom \*

Poste \*

Département \*

Adresse email \*

# Module des Entreprises Principales

## Procédure d'accès au Compte

- Après avoir complété son inscription (créé son compte), l'Entreprise Principale peut déjà poster directement ses avis d'appels d'offre.
- Pour (ré-)ouvrir son compte, il lui faudra saisir son adresse mail et son mot de passe.

A screenshot of the ARSP login interface. At the top center is the ARSP logo, which consists of a stylized blue and white geometric design above the letters 'ARSP'. Below the logo, the text 'Connectez-vous ici' is centered between two horizontal lines. Underneath, there are two input fields: the first is labeled 'Adresse Email' and the second is labeled 'Mot de passe'. Both fields are white with rounded ends and a blue border. Below the password field, there is a link that says 'Mot de passe oublié ?' in a light blue color. At the bottom center, there is a blue rectangular button with the white text 'Connexion'. The entire login form is set against a dark blue background with a subtle pattern.

# Module des Entreprises Principales

## Mot de passe oublié ?

- En cas de changement de mot de passe, le système va envoyer un mail à l'Entreprise Principale.
- Un lien y sera disponible l'invitant à modifier le mot de passe.

### Reset Password

ARSP <contact@arsp.cd>

Aujourd'hui à 14:47

À : bob.rashidi62@gmail.com

Calend

### Mot de passe ARSP

Bonjour, Pour modifier votre mot de passe, merci de cliquer sur ce lien : [Changez votre mot de passe](#) Ce lien n'est valable que 24 heures. Cordialement, L'équipe ARSP

# Module des Entreprises Principales

## Services offerts en accédant au Compte

- ❑ Aussitôt connectée, l'Entreprise Principale sera capable de :
  - ✓ visualiser l'historique de ses AAO publiés sur le site de l'ARSP;
  - ✓ gérer son compte;
  - ✓ gérer ses contacts d'AAO (personnel responsable désigné pour gérer un AAO);
  - ✓ introduire (déposer) un AAO pour sa publication sur le site de l'ARSP.

# Module des Entreprises Principales

## Menu principal accessible aux Entreprises Principales

 **APPELS D'OFFRE** [MON COMPTE](#) [CONTACTS D'APPEL D'OFFRE](#) [DEPOSER UN APPEL D'OFFRE](#) LA MAISON BARAKA  
[Déconnexion](#)

**Gestion des appels d'offre** Appels d'Offre / aux entreprises de sous-traitance à capitaux congolais

### STATISTIQUES :

Appels d'offres : 5

En cours : 1

Terminés : 4

Pas encore publiés : 0

Vues : 4

[NOUVEL APPEL D'OFFRE](#)

[Cliquez ici pour voir vos appels d'offre publié auprès de l'ARSP](#)

EFFECTUER UNE RECHERCHE PAR TITRE, SECTEUR OU LIEU

Titre	Secteur	Lieu	Statut	Date de publication	Date d'expiration	Actions
Analyse des comportements des riverains du fleuve Congo durant la période de décrue du fleuve.	Agroalimentaire	toutes les provinces	Expiré	09/12/2021	22/12/2021	AO Expiré
Avis d'Appel d'Offre de Recensement des Entreprises de Trading	Commerce	toutes les provinces	Publié	09/03/2022	09/04/2022	Modifier
Construction des Maisons et Guest House sur les sites distants de la Société	Bâtiments et travaux publics (BTP)	toutes les provinces	Expiré	10/12/2021	22/12/2021	AO Expiré
Etude d'opportunités de						

# Module des Entreprises Principales

## Menu de gestion du Compte de l'Entreprise Principale

 **APPELS D'OFFRE** **MON COMPTE** CONTACTS D'APPEL D'OFFRE DEPOSER UN APPEL D'OFFRE

**Gestion des appels d'offre** Appels d'Offre / aux entreprises de sous-tra

**Modification de votre compte**

Nom de la société : LA MAISON BARAKA

Secteur d'activité principale : TRADING BINAIRE

Adresse du Siège 1 : 6, Avenue Paulin-Mutombo Quartier Kinsuka-Pêcheur/Brikin Commune de Ngaliema

Adresse du Siège 2 :

Ville : Kinshasa

Province : Kinshasa

Site internet : www.lamaisonbaraka.cd

RCCM : CD/KIN/RCCM/21-B-99999

**Modifier votre compte**

# Module des Entreprises Principales

## Menu de gestion des Responsables Contacts des AO

APPELS D'OFFRE MON COMPTE **CONTACTS D'APPEL D'OFFRE** DEPOSER UN APPEL D'OFFRE

LA MAISON BARAKA  
Déconnexion

Gestion des appels d'offre Appels d'Offre / aux entreprises de sous-traitance à capitaux congolais

Créer un contact d'AO

Ajouter un nouveau contact d'appel d'offre

Nom	Prénom	Poste	Département	email	Téléphone	Actions
Moninzi	Cornelianne	Directrice Contrôle Financier	Direction financière	atchoobazeries@gmail.com	+243999964263	Modifier
Pida Bangala	Isidore	Contrôleur Financier	Direction financière	atchoobazeries@gmail.com	+243840050029	Modifier
Maruv Kajing	Jeanne d'Arc	Directrice des Opérations	Direction générale	bob.rashidi62@gmail.com	+243840050029	Modifier

# Module des Entreprises Principales

## Menu de gestion des Responsables Contacts des AO : Création Contact

APPELS D'OFFRE MON COMPTE **CONTACTS D'APPEL D'OFFRE** DEPOSER UN APPEL D'OFFRE LA MAISON BARAKA 🔌 Déconnexion

**Gestion des appels d'offre** Appels d'Offre / aux entreprises de sous-traitance à capitaux congolais

### Informations du contact d'AO

Civilité	Prénom	Nom
<input type="text" value="Civilité"/>	<input type="text"/>	<input type="text"/>
Poste	Département *	
<input type="text"/>	<input type="text" value="Selectionner un département"/>	
email professionnel	<input type="text"/>	
Téléphone professionnel	<input type="text"/>	

**Enregistrer le contact**

# Module des Entreprises Principales

## Menu de gestion dépôt d'un AO (publication, post)

APPELS D'OFFRE MON COMPTE CONTACTS D'APPEL D'OFFRE **DEPOSER UN APPEL D'OFFRE** SMART Déconnexion

Gestion des appels d'offre Appels d'Offre / aux entreprises de sous-traitance à capitaux congolais

LISTE DES APPELS D'OFFRES

Nouvel Appel d'offres

Intitulé \*

Descriptif résumé

Provinces d'exécution

Secteur d'activité

Date de publication souhaitée  Cliquez l'icone à droit du champ date

Date de publication jusqu'au  Cliquez l'icone à droit du champ date

Personne responsable \*

Fichier attaché \* (PDF)  Aucun fichier choisi

Ces éléments ne seront visibles que par les sous-traitants enregistrés auprès de l'ARSP

ARSP

# Publication des Appels d'Offre

## Menu Principal des Avis d'Appels d'Offre publiés

Ce Menu sera accessible à tout celui qui visitera le site de l'ARSP en cliquant sur l'onglet

« Gestion des Avis d'Appels d'Offre »

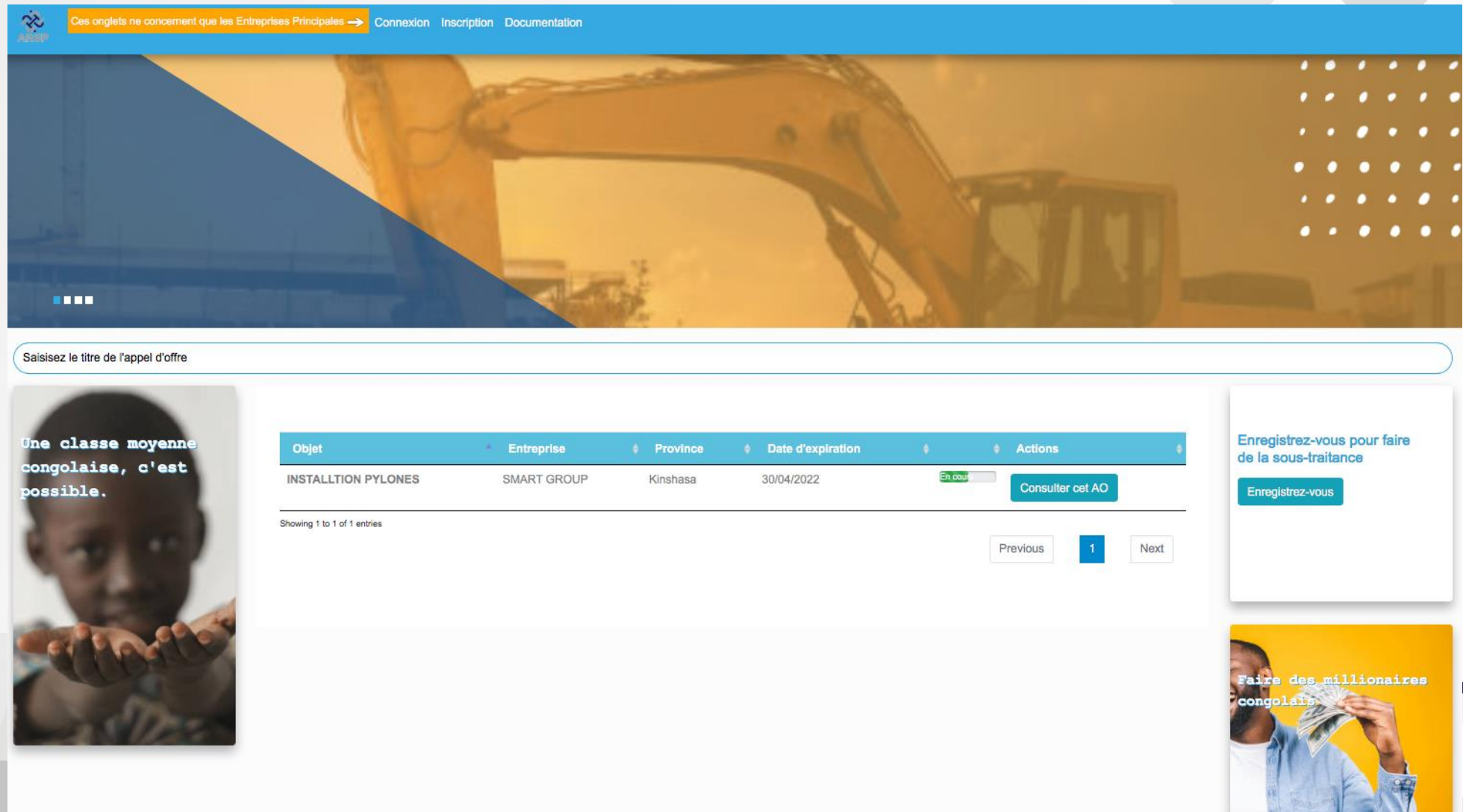

Objet	Entreprise	Province	Date d'expiration	Actions
INSTALLTION PYLONES	SMART GROUP	Kinshasa	30/04/2022	<span>En cours</span> <a href="#">Consulter cet AO</a>

Below the table, it indicates "Showing 1 to 1 of 1 entries" and includes "Previous", "1", and "Next" navigation buttons. On the left side of the page, there is a promotional image of a young child with the text "Une classe moyenne congolaise, c'est possible." On the right side, there is a promotional image of a man holding money with the text "Faire des millionnaires congolais" and a button that says "Enregistrez-vous pour faire de la sous-traitance" with a sub-button "Enregistrez-vous". The ARSP logo is visible in the bottom right corner.

# Publication des Appels d'Offre

## Menu Principal des Appels d'Offre publiés

- Aussitôt qu'une Entreprise Principale enregistre un avis d'appels d'offre sur la plateforme, un avis s'affichera sur une ligne dans ce menu principal le jour souhaité pour sa publication.
- Cet avis d'appel d'offre reprend les renseignements ci-après :
  - ✓ l'objet de l'AAO : un résumé de son contenu ;
  - ✓ le nom de l'Entreprise Principale ayant lancé l'avis d'appels d'offre ;
  - ✓ la province concernée par l'avis d'appels d'offre ;
  - ✓ la date d'expiration de l'avis d'appels d'offre ;
  - ✓ un état d'avancement colorié : en vert (statut en cours), en rouge (statut expiré) ;
  - ✓ Un onglet invitant à une action : « Consulter cet AAO ».

ARSP

**Merci**  
**Matondo**  
**Thank you**  
**Aksanti**  
**Matondo**  
**Twasakidila**

